RJ-XJ118

ธูปภาพใช้เพื่อประกอบการโฆษณาเท่านั้น

RJ-XJ118

HIGHLIGHT

พิเศษ!

Buffet Shabu

- Hakkoda Ropeway - ชมความสวยงามของปีศาจหิมะ ที่เกิดจากต้นไม้ถูกปกคลุมไปด้วยหิมะทั่วทุกบริเวณ
- Ginzan Onsen - หมู่บ้านน้ำพุร้อนบรรยากาศย้อนยุค สวยงามทั้งกลางวันและกลางคืน
- สัมผัสประสบการณ์ นั่งรถไฟชินคันเซน สุดล้ำ จากชินอาโอโมริสู่เซนได
- สนุกสนานกับกิจกรรมทางหิมะ และความเย็นสุดฟิน ณ Aomori Sport Park
- ชมความงามแห่ง ปราสาทฮิโรซากิ แลนด์มาร์กสำคัญแห่งโทโฮคุ
- เพลิดเพลินกับการล่องเรือชมผาหินสูงตระการตา ณ Geibikei Gorge
- ชมศิลปะโคมไฟสุดอลังการ ถ่ายทอดวัฒนธรรมญี่ปุ่นอย่างงดงาม ณ พิพิธภัณฑ์เนบุตะ
- ชมความงามแห่งวัดมรดกโลก วัดชูซอนจิ เมืองฮิราอิซูมิ
- Date Masamune - ตามรอย "มังกรตาเดียวแห่งโอสึ" ขุนศึกผู้ก่อตั้งเมืองเซนได
- Aoba Castle Ruins - สัญลักษณ์แห่งเซนได ดื่มด่ำประวัติศาสตร์พร้อมวิวเมืองสุดตระการตา
- Clis Road Shopping Street - ถนนช้อปปิ้งสุดคึกคัก แหล่งของกินและของฝาก

อัตราค่าบริการ

กำหนดการเดินทาง	Ticket PNR	ราคา		
		ผู้ใหญ่	เด็กอายุต่ำกว่า 2 ปี	พักเดี่ยว
25-30 มกราคม 2569	N966KS	45,919.-	8,900.-	12,900.-
03-08 กุมภาพันธ์ 2569	FJSMUB	45,919.-	8,900.-	12,900.-
08-13 กุมภาพันธ์ 2569	E9RHTP	45,919.-	8,900.-	12,900.-
10-15 กุมภาพันธ์ 2569	RH7Y2H	45,919.-	8,900.-	12,900.-
15-20 กุมภาพันธ์ 2569	AIGTSR	45,919.-	8,900.-	12,900.-
17-22 กุมภาพันธ์ 2569	EB7PGZ	45,919.-	8,900.-	12,900.-
24 กุมภาพันธ์-01 มีนาคม 2569	LHK4SX	45,919.-	8,900.-	12,900.-
03-08 มีนาคม 2569	YDHCVJ	43,919.-	8,900.-	12,900.-
** พีเรียดการเดินทางวันที่ 03-08 มีนาคม 2569 ขอสงวนสิทธิ์นำท่านชมปราสาทฮิโรซากิในช่วงเช้า แทน ชมปราสาทฮิโรซากิช่วงค่ำ เนื่องจากงานประดับไฟ HIROSAKI CHERRY BLOSSOM ILLUMINATION จะจัดขึ้นประมาณวันที่ 1 ธ.ค.-28 ก.พ. ของทุกปีเท่านั้น **				

รูปภาพใช้เพื่อประกอบการโฆษณาเท่านั้น

RJ-XJ118

	โปรแกรมทัวร์	เช้า	เที่ยง	เย็น	โรงแรม
1	สนามบินนานาชาติดอนเมือง–สนามบินนานาชาติเซนได (XJ630 DMK-SDJ 02:15-10:30) บริการอาหารและน้ำดื่มบนเครื่อง	-	-	-	
2	สนามบินนานาชาติเซนได-จังหวัดอิวาเตะ-เมืองอิจิโนเซกิ-GEIBIKEI GORGE ล่องเรือเกบิเก-เมืองฮิราอิซูมิ-วัดชูซอนจิ-เมืองโมริโอกะ	-	JAPAN SET	BUFFET SHABU	ART HOTEL MORIOKA ★★★ CONFIRMED
3	จังหวัดอาโอโมริ-HAKKODA ROPEWAY (SNOW MONSTER)-เมืองฮิโรซากิ-SAISHO IN TEMPLE-ปราสาทฮิโรซากิ-HIROSAKI CHERRY BLOSSOM ILLUMINATION		JAPAN SET	-	ART HOTEL AOMORI ★★★ CONFIRMED
4	พระใหญ่โชวะ วัดเซเรียวจิ-กิจกรรมทางหิมะ AOMORI SPORT PARK-AOMORI GYOSAI CENTER-พิพิธภัณฑ์เนบุตะ-A FACTORY-นั่งรถไฟความเร็วสูง ชินคันเซนจากสถานีรถไฟ SHIN AOMORI สู่สถานีรถไฟ SENDAI-เมืองเซนได-ช้อปปิ้งถนนคลิสโรด		CASH BACK	-	KOKO HOTEL SENDAI หรือเทียบเท่า ★★★
5	DUTY FREE-ซากปราสาทอาโอบะ-รูปปั้นซามูไรตาเดียว DATE MASAMUNE-ศาลเจ้าโกโคคุ-จังหวัดยามากาตะ-หมู่บ้านโบราณกินซัง ออนเซ็น-เมืองเซนได		JAPAN SET	-	KOKO HOTEL SENDAI หรือเทียบเท่า ★★★
6	สนามบินนานาชาติเซนได-สนามบินนานาชาติดอนเมือง (XJ631 SDJ-DMK 12:00-10:30) บริการอาหารและน้ำดื่มบนเครื่อง		-	-	

** รายการทัวร์ข้างต้น อาจมีการสลับปรับเปลี่ยนเพื่อความเหมาะสม **

บริการน้ำดื่มวันละ 1 ขวด

บริการอาหาร และน้ำดื่มบนเครื่อง

ธูปภาพใช้เพื่อประกอบการโฆษณาเท่านั้น

วันที่ 1 กรุงเทพฯ (สนามบินนานาชาติดอนเมือง)-สนามบินนานาชาติเซนได

22.00 น. คณะพร้อมกัน ณ **อาคารผู้โดยสารขาออกระหว่างประเทศ ชั้น 3 ประตู 1 โถงอาคาร Service Hall สนามบินนานาชาติดอนเมือง** เจ้าหน้าที่ของบริษัทฯ คอยให้การต้อนรับและอำนวยความสะดวกในการเช็คอินออกบัตรโดยสาร ณ เคาน์เตอร์ สายการบิน **THAI AIR ASIA X (XJ)**

DMK		SDJ
เที่ยวบิน	เวลาออก	เวลาถึง
XJ630	02:15	10:30

SDJ		DMK
เที่ยวบิน	เวลาออก	เวลาถึง
XJ631	12:00	17:30

ใช้เวลาบินประมาณ 6 ชั่วโมง 15 นาที

บริการอาหารและน้ำดื่มบนเครื่อง

บริการอาหารร้อนบนเครื่อง
ขาไป - ขากลับ

ธูปภาพใช้เพื่อประกอบการโฆษณาเท่านั้น

วันที่ 2

สนามบินนานาชาติเซนได-จังหวัดอิวาเตะ-เมืองอิจิโนเซกิ-GEIBIKEI GORGE ล่องเรือเกบิเค-เมืองฮิราอิซูมิ-วัดชูซอนจิ-เมืองโมริโอกะ

02.15 น. ออกเดินทางสู่ **เมืองเซนได ประเทศญี่ปุ่น** โดยสายการบิน **THAI AIR ASIA X (XJ)** เที่ยวบินที่ **XJ 630**

10.30 น. คณะเดินทางถึง **สนามบินนานาชาติเซนได ประเทศญี่ปุ่น** (**เวลาที่ประเทศญี่ปุ่นจะเร็วกว่าประเทศไทย 2 ชม. ควรปรับนาฬิกาของท่านเพื่อสะดวกในการนัดหมาย) หลังผ่านพิธีตรวจคนเข้าเมืองแล้ว จากนั้นนำท่านสู่ **จังหวัดอิวาเตะ (Iwate)** เป็นส่วนหนึ่งของภูมิภาคโทโฮคุ ติดกับมหาสมุทรแปซิฟิกทางชายฝั่งซันริกุ และโอบล้อมด้วยเทือกเขาโออุ ซึ่งเป็นที่ตั้งของสกีรีสอร์ท และน้ำพุร้อนที่ดีที่สุดของญี่ปุ่น แบ่งออกคร่าว ๆ เป็นสี่ส่วนที่ต่างกันอย่างชัดเจน อิวาเตะโด่งดังในเรื่องวิธีการบูชาธรรมชาติ นิทานพื้นบ้าน และประวัติศาสตร์ซามูไรของจังหวัด บรรดานักกินต่างมาที่นี่เพื่อลิ้มรสเนื้อวากิว ข้าว และสาเกที่ดีที่สุดในญี่ปุ่น เพื่อนำท่านสู่ **เมืองอิจิโนเซกิ (Ichinoseki)** เป็นเมืองที่ตั้งอยู่ในจังหวัดอิวาเตะทางภาคตะวันออกเฉียงเหนือของญี่ปุ่น เป็นที่รู้จักจากภูมิทัศน์ทางธรรมชาติที่สวยงาม และมรดกทางวัฒนธรรม มีอาหารท้องถิ่นที่มีชื่อเสียง คือ “โมจิ” ซึ่งมีทั้งแบบเรียบง่าย และเป็นคอร์สอาหารพิเศษที่เรียกว่า “โมจิฮอนเซ็น” ใช้เวลาเดินทางประมาณ 2 ชั่วโมง

บริการอาหารกลางวัน ณ ภัตตาคาร (1)

จากนั้นนำท่านสู่ **หุบเขาเกบิเค (Geibikei Gorge)** ตั้งอยู่ในเมืองอิจิโนเซกิ (Ichinoseki) จังหวัดอิวาเตะ (Iwate) เป็นสถานที่ที่ได้รับการยอมรับจากทั่วประเทศว่ามีทิวทัศน์งดงามตระการตา กระทั่งได้รับคัดเลือกให้เป็นหนึ่งในร้อยทิวทัศน์ของญี่ปุ่นในปี 1927 เป็นหุบเขาความยาว 2 กิโลเมตร ที่เกิดขึ้นจากแม่น้ำสะเท็ตสึ (Satetsu River) ล้อมรอบด้วยหน้าผาสูงชันกว่า 50 เมตร และจุดสูงสุดนั้น สูงถึง 124 เมตร ชื่อ “เกบิ” แปลว่า “จมูกสิงโต” มาจากรูปลักษณ์ของหินปูนที่คล้ายจมูกของสิงโต ตั้งอยู่ใกล้กับปลายสุดของหุบเขา หุบเขาแห่งนี้เป็นจุดชมทิวทัศน์ที่มีชื่อเสียงทางตอนใต้ของจังหวัดอิวาเตะ นำท่าน **ล่องเรือเกบิเค (Geibikei)** ในญี่ปุ่นมีการล่องเรือที่เกบิเคแห่งเดียวเท่านั้นที่ใช้เรือก่อด้วยไม้พายเพียงอันเดียวทั้งขาไป และกลับโดยไม่มีการใช้เครื่องยนต์ ฝีพายจะก่อเรือด้วยลำไม้ยาว ล่องไปตามลำน้ำ เป็นการล่องเรือชมธรรมชาติที่มีหินรูปร่างแปลกตา ชั้นหินฟอสฟอรัสที่มีสายน้ำไหลผ่านทำให้เกิดเป็นแก่งที่เต็มไปด้วยใบไม้เขียวขจี ถ้าไปถูกช่วงถูกเวลาจะสามารถเห็นดอกฟูจิ ดอกยูริป่า ดอกเกบิเซกิโซว แม้กระทั่งสัตว์ต่าง ๆ เช่น ปลาอะยู ปูแม่น้ำ ปลาฮายะ นกเซกิเร และอีกาแม่น้ำ เป็นต้น ระยะทางการล่องเรือทั้งขาไป และกลับ ใช้เวลาประมาณ 1 ชั่วโมง เพื่อชมความสวยงามของธรรมชาติ และยังสามารถให้อาหารเป็ดได้ตามทางอีกด้วย นอกจากนี้พอไปถึงด้านในจะมีหินให้เราเลือกเพื่อขอพรต่าง ๆ แล้วปาเข้าไปในช่องหน้าผา ถ้าปาเข้าพรข้อนั้นจะเป็นจริงดังที่ขอไว้ ตอนขากลับของการล่องเรือ ฝีพายจะขับร้องเพลงพื้นบ้านของเกบิเก เสียงร้อง และท่วงทำนองกินใจ (ราคาทัวร์รวมค่าล่องเรือ)

รูปภาพใช้เพื่อประกอบการโฆษณาเท่านั้น

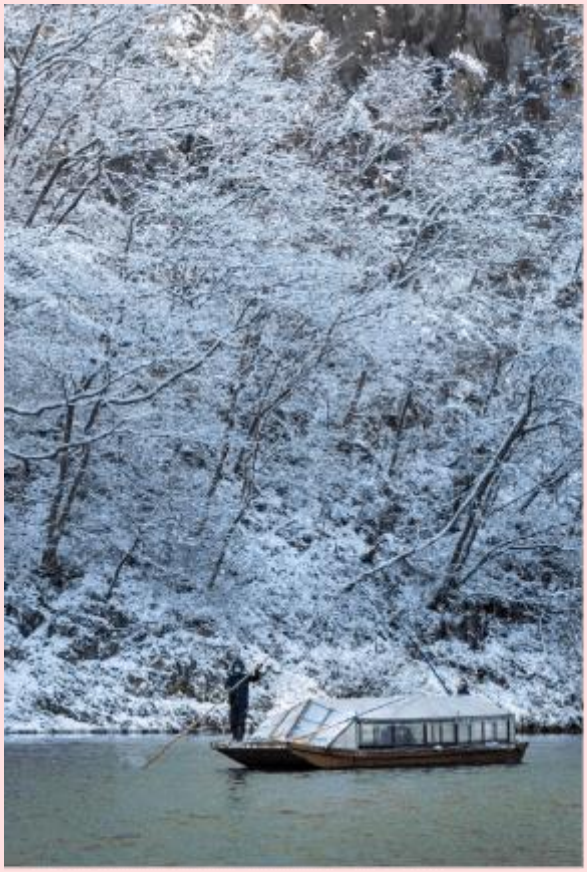

GEIBIKEI GORGE

นำท่านเดินทางต่อสู่ **เมืองฮิราอิซูมิ (Hiraizumi)** ในอดีตในช่วงที่ฮิราอิซูมิถูกปกครองโดยตระกูลฟูจิวาระนั้น เรียกได้ว่ามีความรุ่งเรืองไม่แพ้เกียวโตเลยทีเดียว อย่างไรก็ตามหลังจากนั้นไม่นานความรุ่งเรืองของฮิราอิซูมิก็หายไปด้วยสงครามที่ย่างกรายเข้ามา แต่ปัจจุบันแม้ที่นี่จะไม่กลับมารุ่งเรืองได้เหมือนเดิม แต่เมืองฮิราอิซูมิกลับได้รับการขึ้นทะเบียนให้เป็นเมืองมรดกโลกในปี 2011 ด้วยสถานที่ทางประวัติศาสตร์ เสน่ห์ทางวัฒนธรรม และสมบัติทางธรรมชาติกว่า 3,000 ชนิด

รูปภาพใช้เพื่อประกอบการโฆษณาเท่านั้น

จากนั้นนำท่านสู่ **วัดชูซอนจิ (Chuson-ji Temple)** เป็นวัดที่นอกจากจะมีความสำคัญทางศาสนานิกายเทนไดของประเทศญี่ปุ่นแล้วนั้น ที่นี่ ยังได้ถูกขึ้นทะเบียนเป็นมรดกโลกทางวัฒนธรรม "The Cultural Heritage of Hiraizumi" อีกด้วย เรียกได้ว่า เป็นสถานที่ที่มีคุณค่าทางประวัติศาสตร์เป็นอย่างมาก โดยในบริเวณวัดจะประกอบไปด้วย **วิหารหลัก Hondo Main Hall** เป็นวิหารเก่าแก่ ซึ่งเป็นสถานที่ประกอบพิธีกรรมของทางวัด โดยวิหารแห่งนี้ เป็นที่ประดิษฐานของพระพุทธรูปเก่าแก่ 3 องค์ ที่สร้างจากไม้ปิดทองเหลืองอร่ามสวยงามน่าเลื่อมใส นักท่องเที่ยวนิยมมาสักการะ โดยมักขอพรในเรื่องสุขภาพให้หายจากโรคภัยไข้เจ็บ ต่อมาเป็น **วิหารเล็ก Konjikiido Golden Hall** ที่ได้รับความนิยมทั้งในมุมพระพุทธศาสนา และสถานที่ท่องเที่ยว โดยที่วิหารแห่งนี้ ได้ถูกตกแต่ง ประดับประดาด้วยทองคำเปลวทั้งหลัง ไม่ว่าจะเป็นส่วนของด้านใน และพื้นที่ด้านนอก และยังเป็นที่ประดิษฐานพระพุทธรูปทองคำที่งดงามอีกด้วย นอกเหนือจากอาคารที่เกี่ยวข้องกับพิธีกรรมทางศาสนาแล้วนั้น ยังมีในส่วนของ **พิพิธภัณฑ์ซังโคโซ (Sankozo Museum)** สถานที่อนุรักษ์ และจัดแสดงผลงานศิลปะญี่ปุ่นโบราณ เช่น ภาพวาด, รูปปั้น, ชิ้นส่วนแกะสลัก และศิลปะวัตถุโบราณอื่น ๆ อีกมากมาย (ราคาทัวร์ไม่รวมค่าเข้าชมพิพิธภัณฑ์)

CHUSON-JI TEMPLE

รูปภาพใช้เพื่อประกอบการโฆษณาเท่านั้น

บริการอาหารเย็น BUFFET ชาบู (2)

ART HOTEL MORIOKA CONFIRMED

วันที่ 3

จังหวัดอาโอโมริ-HAKKODA ROPEWAY (SNOW MONSTER)-เมืองฮิโรซากิ-SAISHO IN TEMPLE-ปราสาทฮิโรซากิ

บริการอาหารเช้า ณ โรงแรม (3)

นำท่านสู่ **จังหวัดอาโอโมริ (Aomori)** เป็นจังหวัดที่อยู่ทางตอนเหนือสุดของภูมิภาคโทโฮคุของญี่ปุ่นขึ้นชื่อในเรื่องของความงดงามทางธรรมชาติ ประวัติศาสตร์ กิจกรรม และอาหารท้องถิ่น จึงไม่แปลกใจเลยว่าทำไมที่นี่ถึงเป็นจุดหมายปลายทางยอดนิยมของนักท่องเที่ยวจากทั่วโลก นอกจากนี้อาโอโมริยังขึ้นชื่อเรื่องแอปเปิ้ลอร่อย เป็นจังหวัดที่เพาะปลูกแอปเปิ้ลได้มากที่สุดในญี่ปุ่น และเป็นจังหวัดเดียวในญี่ปุ่นที่ผลิตฟ้วกราหรือตับห่าน ใช้เวลาเดินทางประมาณ 2 ชั่วโมง เพื่อนำท่านสู่ **ภูเขาฮักโกดะ (Mount Hakkoda)** เป็นกลุ่มยอดภูเขาไฟที่ตั้งอยู่ระหว่างเมืองอาโอโมริ (Aomori) และทะเลสาบโทวาดะ(Lake Towada) เป็นหนึ่งใน 100 ภูเขาที่มีชื่อเสียงที่สุดของญี่ปุ่น โดยมีชื่อเสียงของความงดงามตามฤดูกาลต่าง ๆ เพื่อนำท่านขึ้นกระเช้า **Hakkoda Ropeway** เป็นกระเช้าลอยฟ้าที่ผลิตโดย CWA Constructions SA/Corp. ในประเทศสวิตเซอร์แลนด์ สามารถรองรับผู้โดยสารได้สูงสุดครั้งละ 101 คน จะทำการนำนักท่องเที่ยวขึ้นไปที่ระดับความสูงประมาณ 650 เมตรจากสถานีฐานไปยังสถานีที่อยู่บนยอดเขา ระยะทางรวมทั้งหมดเกือบ 2.6 กิโลเมตร ใช้เวลาประมาณ 10 นาทีซึ่งตลอดระยะเวลานี้นักท่องเที่ยวสามารถชมวิวทิวทัศน์ของปีศาจหิมะ หรือ **สโนว์มอนสเตอร์ (Snow monster)** ที่หิมะตกทับถมปกคลุมต้นไม้บนภูเขาจนกลายเป็นรูปร่างแปลกตาคล้ายปีศาจ ซึ่งสามารถชมปรากฏการณ์นี้ได้ไม่กี่แห่งในประเทศญี่ปุ่น (ราคาทัวร์รวมค่ากระเช้า) **<u>หมายเหตุ</u> การเปิดปิดให้บริการของกระเช้าขึ้นอยู่กับสภาพอากาศ ณ วันเดินทาง**

รูปภาพใช้เพื่อประกอบการโฆษณาเท่านั้น

จากนั้นนำท่านสู่ **เมืองฮิโรซากิ (Hirosaki)** ตั้งอยู่ทางทิศตะวันตกเฉียงใต้ของจังหวัดอาโอโมริ มีลักษณะเป็นเมืองป้อมปราการโดยมีปราสาทฮิโรซากิเป็นศูนย์กลางการปกครองของซามูไรตระกูลสึงารุ และแคว้นฮิโรซากิจนถึงสมัยเอโดะ ปัจจุบันฮิโรซากิเป็นเมืองที่มีผลผลิตแอปเปิลมากที่สุดในญี่ปุ่น โดยมีสัดส่วนถึง 20 เปอร์เซ็นต์ ของผลผลิตแอปเปิลทั้งหมดภายในประเทศ เพื่อนำท่านสู่ **วัดไซโชอิน (Saishoin Temple)** เป็นวัดพุทธนิกายชินกนในเมืองฮิโรซากิ จังหวัดอาโอโมริ ประเทศญี่ปุ่น มีชื่อเสียงจากเจดีย์ 5 ชั้นที่สวยงาม ซึ่งสร้างขึ้นในสมัยเอโดะ โดยไม่ใช้ตะปูแม้แต่ตัวเดียว และได้รับการยกย่องว่าเป็นเจดีย์ที่สวยที่สุดในภูมิภาคโทโฮคุ นอกจากนี้ยังได้รับการขึ้นทะเบียนเป็นทรัพย์สินทางวัฒนธรรมสำคัญของชาติ ใช้เวลาเดินทางประมาณ 1 ชั่วโมง

รูปภาพใช้เพื่อประกอบการโฆษณาเท่านั้น

SAISHOIN TEMPLE

บริการอาหารกลางวัน ณ ภัตตาคาร (4)

นำท่านเดินทางสู่ **ปราสาทฮิโรซากิ (Hirosaki Castle)** เป็นหนึ่งในปราสาทที่มีความสำคัญทางประวัติศาสตร์และความงดงามในภูมิภาคนี้ ปราสาทแห่งนี้สร้างขึ้นในปี ค.ศ. 1611 โดยผู้ปกครองในสมัยเอโดะ (Edo Period) คือตระกูลฟูจิระ (Fujiwara) และมีการปรับปรุงตลอดหลายปี จนกลายเป็นสัญลักษณ์ของเมืองฮิโรซากิที่มีเอกลักษณ์เฉพาะตัว ปราสาทฮิโรซากิถือเป็นหนึ่งในปราสาทที่มีความงดงามและสำคัญทางประวัติศาสตร์ นอกจากตัวปราสาทที่มีการออกแบบสถาปัตยกรรมที่งดงามแล้ว ความสวยงามของสถานที่โดยรอบยังทำให้ที่นี่กลายเป็นจุดหมายปลายทางที่นักท่องเที่ยวทั่วโลกต้องการมาเยือนทุกฤดูกาล นำท่านชม **งานประดับไฟ Hirosaki Cherry Blossom Illumination** กลางคืนที่ยิ่งใหญ่ที่สุดของญี่ปุ่น ในบรรยากาศท่ามกลางหิมะที่ตกหนักจนทำให้บริเวณคูรอบปราสาทและต้นซากุระที่ปกคลุมไปด้วยหิมะขาวโพลน ประดับประดาไปด้วยไฟสีชมพู ทำให้งดงามราวกับต้นซากุระเบ่งบานในฤดูหนาว โดยงานจะจัดขึ้นประมาณวันที่ 1 ธ.ค.-28 ก.พ. ของทุกปี

**** พีเรียดการเดินทางวันที่ 03-08 มีนาคม 2569 ขอสงวนสิทธิ์นำท่านชมปราสาทฮิโรซากิในช่วงเช้า แทน ชมปราสาทฮิโรซากิช่วงค่ำ เนื่องจากงานประดับไฟ HIROSAKI CHERRY BLOSSOM ILLUMINATION จะจัดขึ้นประมาณวันที่ 1 ธ.ค.-28 ก.พ. ของทุกปี เท่านั้น ****

รูปภาพใช้เพื่อประกอบการโฆษณาเท่านั้น

RJ-XJ118

HIROSAKI CASTLE

อิสระอาหารเย็นตามอัธยาศัย

ART HOTEL AOMORI

ธูปภาพใช้เพื่อประกอบการโฆษณาเท่านั้น

วันที่ 4

พระใหญ่โชวะ วัดเซเรียวจิ-กิจกรรมทางหิมะ AOMORI SPORT PARK-AOMORI GYOSAI CENTER-พิพิธภัณฑ์เนบุตะ-A FACTORY-นั่งรถไฟความเร็วสูง ชินคันเซนจากสถานีรถไฟ SHIN AOMORI ไปยังสถานีรถไฟ SENDAI-เมืองเซนได-ช้อปปิ้งถนนคลิสโรด

บริการอาหารเช้า ณ โรงแรม (5)

จากนั้นนำท่านสู่ **พระใหญ่โชวะ วัดเซเรียวจิ (Showa Daibutsu Seiryu-Ji)** หรือ พระพุทธรูปไดบุทสึแห่งยุคโชวะ ที่ประดิษฐานอยู่ภายในวัดเซเรียวจิ จังหวัดอาโอโมริ วัดแห่งนี้สร้างขึ้นโดยพระริวโกะ โอดะ (Ryuko Oda) จากความศรัทธาที่มีต่อพระธรรมเทศนา และความเชื่อที่แน่วแน่ บริเวณเชิงเขาประดิษฐานพระใหญ่ไดบุทสึ เป็นพระพุทธรูปปางประทานพรที่สร้างขึ้นในปีค.ศ. 1984 พระใหญ่องค์นี้ถือเป็นพระพุทธรูปสำริดขนาดใหญ่ที่สุดในประเทศญี่ปุ่น ด้วยความสูง 21.35 เมตร และกว้าง 15 เมตร ซึ่งมีขนาดสูงกว่าพระใหญ่ของนารา และคามาคุระ

SHOWA DAIBUTSU SEIRYU-JI TEMPLE

นำท่านสู่ **Aomori Snow Sport Park** ตั้งอยู่บนพื้นที่อันกว้างขวางของสวนกีฬานิวอาโอโมริ สปอร์ต พาร์ค สวนสนุกสำหรับฤดูหนาวแห่งนี้เต็มไปด้วยกิจกรรมหลากหลายที่เน้นการเล่นสโนว์โมบิล กิจกรรมต่าง ๆ ได้แก่ “การล่องแพหิมะ” บนแพยางที่ลากโดยสโนว์โมบิล เพื่อสัมผัสประสบการณ์สุดระทึกใจอย่างการล่องแก่งบนเนินหิมะ รวมถึงการนั่งรถสโนว์โมบิลลากเลื่อน หรือ เรือยาง “บานาน่าโบ๊ท” นอกจากนี้ท่านยังสามารถนั่งท้ายรถสโนว์โมบิล หรือ เรียนสโนว์โมบิลด้วยตัวเองได้อีกด้วย เด็ก ๆ สามารถสนุกกับการเล่นสโนว์ทูบลงเนินเลื่อนหิมะยาว 40 เมตร ด้วยความสนุกสนานสำหรับทุกคนในครอบครัว (ราคาทัวร์ไม่รวมค่าเช่าชุด และอุปกรณ์ การเล่นหิมะ)

ธูปภาพใช้เพื่อประกอบการโฆษณาเท่านั้น

AOMORI SNOW SPORT PARK

นำท่านเดินทางสู่ **ตลาด Aomori Gyosai Center** หรือ ตลาดปลาฟุรุกะวะ เป็นตลาดปลาชื่อดังในจังหวัดอาโอโมริ เป็นจุดท่องเที่ยวหลักของจังหวัดเลยก็ว่าได้ ที่ตลาดแห่งนี้มีอาหารชนิดหนึ่งที่พิเศษกว่าตลาดปลาที่อื่น และทุกคนที่มาอาโอโมริต้องอยากลิ้มลองได้รับประทาน นั่นก็คือ **"นกเคะดัง" (Nokkedon)** ข้าวญี่ปุ่นที่ผ่านการปรุงรสผสมน้ำส้มสายชูแบบข้าวซูชิ เมนูข้าวที่ท่านจะได้สนุกกับการเลือกหน้าเป็นท็อปปิ้งด้วยอาหารทะเลต่าง ๆ ตามใจชอบ ไม่ว่าจะเป็นกุ้งหอยปูปลา วิธีการแสนง่าย เพียงซื้อ "Donburi Gohan" หรือ ข้าวเปล่าใส่ถ้วย จากนั้นเวียนดูแต่ละร้านภายในตลาด แล้ววางอาหารอย่างเช่นปลาดิบหรืออาหารทะเลต่าง ๆ ไว้บนข้าวก็เป็นอันเสร็จสิ้น มาเดินเล่นวนเวียนในตลาด แล้วสนุกไปกับการทำ "ข้าวหน้าตามใจฉัน" ของตัวเองกัน

รูปภาพใช้เพื่อประกอบการโฆษณาเท่านั้น

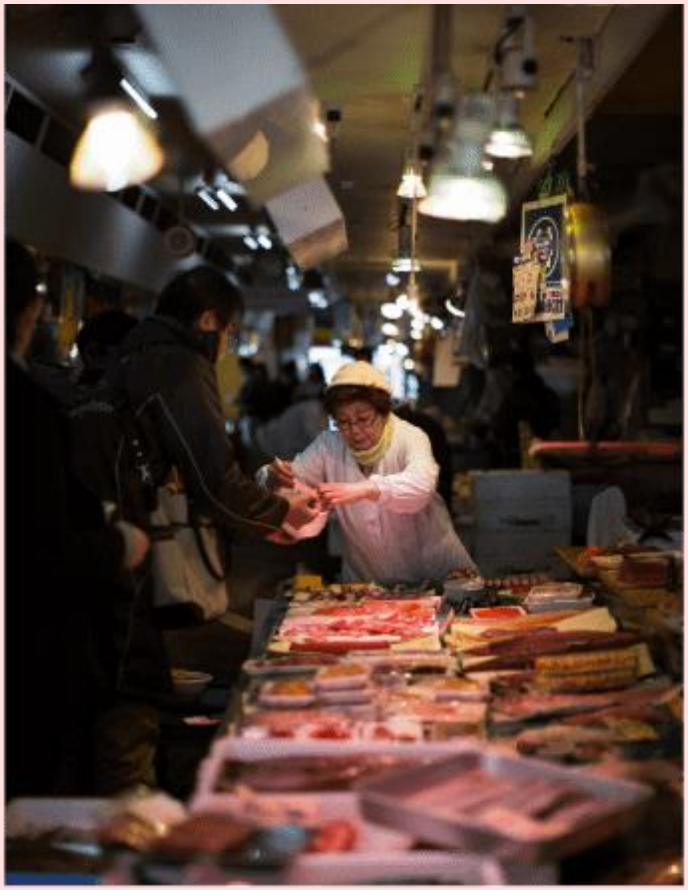

AOMORI GYOSAI CENTER

อิสระอาหารกลางวัน
CASH BACK 1,200 เยน (6)

นำท่านเดินทางสู่ **พิพิธภัณฑ์เนบุตะ (Nebuta Museum WA-RASSE)** ภายในจัดแสดงนิทรรศการเกี่ยวกับเทศกาลเนบุตะมัตสุริ (Nebuta Matsuri) เป็นหนึ่งในเทศกาลฤดูร้อนที่ยิ่งใหญ่ และมีชื่อเสียงที่สุดของญี่ปุ่น จัดขึ้นที่เมืองอาโอโมริ เป็นประจำทุกปีในช่วงต้นเดือนสิงหาคม ผู้เข้าชมจะได้ซึมซับบรรยากาศที่มีชีวิตชีวาของประวัติศาสตร์และประเพณีสำคัญ สำหรับผู้ที่ไม่ได้มาเยือนในช่วงเดือนสิงหาคม ยังสามารถสัมผัสบรรยากาศ และเรียนรู้เกี่ยวกับเทศกาลเนบุตะได้ที่นี่ ภายในพิพิธภัณฑ์มีการจัดแสดงโคมไฟขนาดยักษ์ของจริงที่เคยใช้แห่ในเทศกาลมาแล้ว รวมถึงประวัติความเป็นมา และเทคนิคการสร้างสรรค์โคมไฟอันวิจิตรเหล่านี้ (ราคาทัวร์รวมค่าเข้าชมพิพิธภัณฑ์)

รูปภาพใช้เพื่อประกอบการโฆษณาเท่านั้น

NEBUTA MUSEUM WA-RASSE

นำท่านเดินทางสู่ **A-FACTORY** อาคารสุดชิค หนึ่งในแลนด์มาร์คต้องเช็คอินของอาโอโมริ เป็นอาคารที่มีหลังคาทรงสามเหลี่ยม 6 หลังสุดชิค ซึ่งได้รับรางวัล Good Design Award ในปี 2011 เป็นจุดเด่นตั้งเรียงกันอยู่บริเวณริมน้ำหน้าสถานีอาโอโมริโดยมีอ่าวมุตสึ และสะพานอ่าวอาโอโมริเป็นฉากหลัง เหมาะกับเป็นโลเคชั่นถ่ายรูปสวย ๆ ไว้อัปลงโซเชียล หรือ จะเดินเล่นชิล ๆ ชมความสวยงามของวิวรอบ ๆ ก็ได้เหมือนกัน ด้านใน A-FACTORY มีสินค้ามากมายที่ทำจากแอปเปิ้ล ผลไม้ขึ้นชื่อของอาโอโมริ ไม่ว่าจะเป็น อาหาร ขนมหรือเครื่องดื่ม

รูปภาพใช้เพื่อประกอบการโฆษณาเท่านั้น

A-FACTORY

จากนั้นนำท่านขึ้นรถไฟท้องถิ่นจาก **สถานี Aomori** ไปยัง **สถานีรถไฟ Shin Aomori** เพื่อสัมผัสประสบการณ์การ**นั่งรถไฟชินคันเซน** สู่ **สถานีรถไฟ Sendai** ใช้เวลาเดินทางประมาณ 2 ชั่วโมง **หมายเหตุ กระเป๋าสัมภาระของท่านจะถูกนำไปพร้อมกับรถบัส และรถบัสจะรอรับท่านที่ถนนคลิสโรด กรุณานำสิ่งของมีค่าติดตัวท่านไปด้วย**

รูปภาพใช้เพื่อประกอบการโฆษณาเท่านั้น

จากนั้นให้ท่านได้เดินเล่น และอิสระช้อปปิ้ง ณ **ถนนคลิสโรด (Clis Road Shopping Street)** เป็นแหล่งช้อปปิ้งใจกลางเมืองเซนได ถือเป็นถนนสายช้อปปิ้งที่ใหญ่ที่สุดของเมือง มีพื้นที่กว้างขวางยาวไปหลายช่วงตึก โดยสินค้ามีให้เลือกหลากหลายตั้งแต่อาหารท้องถิ่น หรือฟาสต์ฟู้ด ร้านคาเฟ่เก๋ ๆ ศูนย์เกมส์ ไปจนถึงแบรนด์เนมระดับไฮเอนด์เลยทีเดียว เรียกได้ว่าไม่ว่าจะมองหาสินค้าอะไร แบรนด์ไหน ถนนสายนี้มีครบ ซึ่งย่านนี้เต็มไปด้วยห้างสรรพสินค้าชั้นนำหลากหลายแห่งไม่ว่าจะเป็น ฟูจิซากิ (Fujisaki) และมิสึโคชิ (Mitsukoshi) มีแบรนด์ให้เลือกอีกหลากหลายสไตล์ หรือแม้แต่สินค้าพวกรองเท้ากีฬา ก็ยังมีร้านให้เลือกไม่ว่าจะเป็น ABC-Mart ที่รวบรวมรองเท้ากีฬาหลากหลายแบรนด์ในราคาที่ถูกกว่าซื้อที่อื่น หรือร้าน Adidas ที่มีรองเท้าให้เลือกซื้อตั้งแต่รุ่นทั่วไปจนถึงรุ่น limited Edition ท่านสามารถเดินช้อปแบบทอดน่องไปเรื่อย ๆ อย่างไม่ต้องกลัวร้อน ฝน หรือหิมะเลยทีเดียว เพราะมีหลังคาคลุมตลอดทาง

CLIS ROAD SHOPPING STREET

รูปภาพใช้เพื่อประกอบการโฆษณาเท่านั้น

อิสระอาหารเย็นตามอัธยาศัย

KOKO HOTEL SENDAI หรือเทียบเท่า

วันที่ 5

DUTY FREE-ซากปราสาทอาโอบะ-รูปปั้นซามูไรตาเดียว DATE MASAMUNE-ศาลเจ้าโกโคดุ-จังหวัดยามากาตะ- หมู่บ้านโบราณกินซัง ออนเซ็น-เมืองเซนได

บริการอาหารเช้า ณ โรงแรม (7)

นำท่านสู่ **ร้านจำหน่ายของฝากของที่ระลึกปลอดภาษี (Duty Free)** ที่อยู่ในตัวเมืองเซนได ภายในมีสินค้าลดราคามากมาย ใครที่กำลังมองหาของฝาก เช่น ขนมยอดฮิตที่นักท่องเที่ยวนิยมซื้อ เครื่องสำอางตัวดัง สินค้าที่ระลึกจากญี่ปุ่น ขนมขึ้นชื่อต่าง ๆ ก็สามารถหาซื้อได้จากที่นี่ อิสระให้ท่านสนุกสนานกับการช้อปปิ้งตามอัธยาศัย

จากนั้นนำท่านสู่ **ซากปราสาทอาโอบะ (Aoba Castle Ruins)** สร้างขึ้นในปี 1600 โดยขุนนางศักดินา Date Masamune สำหรับไว้ป้องกันเมือง โดยเลือกสร้างป้อมปราการไว้บนภูเขาอาโอบะ สูง 100 เมตรจากระดับเมืองด้านล่าง ในช่วง 400 ปีหลังยุคศักดินาถูกต่อต้านในช่วงสมัยเมจิ เกิดไฟไหม้ในปี 1882 และโดนระเบิดในปี 1945 จึงทำให้ปัจจุบันเหลือเพียงเศษซากกำแพงหินด้านนอก และหอรักษาความปลอดภัย และอีกหนึ่งจุดสำคัญ คือ อนุสาวรีย์ของท่านไดเมียว (ตำแหน่งเจ้าเมืองในสมัยก่อน) Date Masamune ผู้มีฉายาว่า “มังกรตาเดียว” จากทำเลที่ตั้งของปราสาทเดิมนั้น ท่านสามารถมองเห็นวิวทิวทัศน์ของเมืองด้านล่างที่งดงามได้อีกด้วย ในพื้นที่ของปราสาท ยังมี **พิพิธภัณฑ์อนุสรณ์ประวัติศาสตร์ของปราสาทอาโอบะ (Aoba Castle Museum)** ซึ่งอาคารมีรูปแบบเหมือนปราสาทที่เคยมีอยู่ในสมัยเอโดะ ภายในจัดแสดงสิ่งประดิษฐ์ต่าง ๆ ไว้

รูปภาพใช้เพื่อประกอบการโฆษณาเท่านั้น

DATE MASAMUNE

นอกจากนั้นภายในบริเวณเดียวกันยังมี **ศาลเจ้าโกโคคุ (Gokoku Shrine)** เป็นศาลเจ้าอุทิศให้กับเหล่าผู้วายชนม์ในสงครามหลังจากการปฏิวัติเมจิ ศาลเจ้าแห่งนี้ นอกจากเราจะสามารถไหว้ศาลเจ้าขอพรแบบปกติทั่วไปแล้ว ก็ยังมีความนิยมในการเขียนอักษรไว้บนลูกน้ำเต้า แล้วนำมาห้อยบนที่จัดไว้ให้ สวยงามแปลกตาทีเดียว ปัจจุบันเต็มไปด้วยรูปปั้นต่าง ๆ

MIYAGIKEN GOKOKU SHRINE

รูปภาพใช้เพื่อประกอบการโฆษณาเท่านั้น

บริการอาหารกลางวัน ณ ภัตตาคาร (8)

จากนั้นนำท่านสู่ **จังหวัดยามากาตะ (Yamagata)** เป็นจังหวัดที่มีพื้นที่ที่ใหญ่ที่สุดในแถบชายฝั่งทะเลญี่ปุ่น ตั้งอยู่ทิศใต้ของภูมิภาคโทโฮคุ จังหวัดนี้มีชื่อเสียงของผลผลิตทางการเกษตร โดยเฉพาะเชอร์รี่ แหล่งน้ำพุร้อน ความเป็นชนบท และความงามของธรรมชาติ เพื่อนำท่านสู่ **หมู่บ้านโบราณกินซัง ออนเซ็น (Ginzan Onsen)** โดยจะมีการเปลี่ยนรถรับ-ส่ง เฉพาะของทางหมู่บ้าน หมู่บ้านออนเซ็นอายุกว่า 100 ปี แห่งจังหวัดยามากาตะ ที่นอกจากจะมีเรียวกัง และออนเซ็นทั่วทั้งหมู่บ้านแล้ว อาคารบ้านเรือนยังมีความสวยงามราวกับฉากในหนังซามูไร จึงไม่แปลกใจเลยหากที่นี่จะขึ้นชื่อว่าเป็น “หมู่บ้านออนเซ็นที่สวยที่สุดในญี่ปุ่น” โดยในอดีตหมู่บ้านแห่งนี้เคยเป็นเหมืองเงินขนาดใหญ่ที่มีความเจริญรุ่งเรืองเป็นอย่างมาก แต่หลังจากเกิดน้ำท่วมใหญ่ในช่วงต้นศตวรรษที่ 20 หมู่บ้านแห่งนี้ก็ผันตัวมาเป็นหมู่บ้านออนเซ็นที่มีเรียวกังเรียงรายเลียบแม่น้ำไปตลอดทาง รวมถึงเป็นสถานที่ท่องเที่ยว และแหล่งพักผ่อนชั้นยอด ที่ใคร ๆ ก็อยากไปชมความคลาสสิกของหมู่บ้านออนเซ็นแห่งนี้ ภายในหมู่บ้านนั้นจะเต็มไปด้วยเรียวกังแบบญี่ปุ่นดั้งเดิม ซึ่งจะมีลักษณะเป็นอาคารไม้ 3-4 ชั้น โดยใจกลางหมู่บ้านจะมีแม่น้ำไหลผ่าน พร้อมกับทางเท้าสำหรับเดินเท่านั้น และเมื่อมองไปรอบ ๆ เราก็จะเห็นทิวทัศน์ของภูเขาที่โอบล้อมอย่างใกล้ชิด เข้ากับความเก่าแก่ของสถาปัตยกรรมภายในหมู่บ้านอย่างลงตัว แถมเสน่ห์ของหมู่บ้านก็จะแตกต่างกันออกไปในแต่ละฤดู โดยเฉพาะในฤดูหนาว ที่จะมีหิมะโปรยปราย เนรมิตให้หมู่บ้านแห่งนี้ดูสวยคลาสสิค ราวกับหลุดออกมาจากนิทานเลยทีเดียว นอกจากนี้ยังมีห้องอาบน้ำสาธารณะเปิดให้บริการ 2 แห่ง และบ่อออนเซ็นเท้าให้แช่ฟรี ซึ่งตั้งอยู่รอบ ๆ เมือง ด้านหลังของเมืองยังมีน้ำตกสูง 22 เมตร ที่ฐานของน้ำตกเคยเป็นหนึ่งในทางเข้าเหมืองเงินที่ถูกสร้างขึ้นมานานกว่า 500 ปีแล้ว ทำหน้าที่เป็นทางเข้าหลักในสมัยต้นเอโดะ โดยนักท่องเที่ยวสามารถเดินเข้าชมอุโมงค์ภายในได้ไกลประมาณ 20 เมตรเท่านั้น ใช้เวลาเดินทางประมาณ 1 ชั่วโมง 30 นาที

GINZAN ONSEN

รูปภาพใช้เพื่อประกอบการโฆษณาเท่านั้น

อิสระอาหารเย็นตามอัธยาศัย

KOKO HOTEL SENDAI
หรือเทียบเท่า

วันที่ 6 สนามบินนานาชาติเซนได-สนามบินนานาชาติดอนเมือง

บริการอาหารเช้า ณ โรงแรม (9)

ได้เวลาอันสมควรนำท่านเดินทางสู่ สนามบินนานาชาติเซนได

12.00 น. ออกเดินทางกลับสู่ **กรุงเทพฯ ประเทศไทย** โดยสายการบิน **THAI AIR ASIA X (XJ)** เที่ยวบินที่ **XJ631**

ใช้เวลาบินประมาณ 5 ชั่วโมง 50 นาที

บริการอาหารและน้ำดื่มบนเครื่อง

17.30 น. คณะเดินทางถึง **สนามบินนานาชาติดอนเมือง กรุงเทพฯ ประเทศไทย**
โดยสวัสดิภาพ และความประทับใจ...

โปรดสอบถามเจ้าหน้าที่ก่อนทำการจองทุกครั้ง
สำหรับลูกค้าท่านที่ไม่ต้องการใช้ตั๋วเครื่องบิน (JOIN LAND)
หักออกจากราคาทัวร์ 7,000.-/ท่าน

RJ-XJ118

Real choice

สำหรับลูกค้าที่จองโปรแกรมทัวร์เส้นทางญี่ปุ่น เส้นทางเวียดนาม สามารถเลือกใช้แพ็กเกจเสริมจาก Real Choice ได้ทุกบริการ

Real Private Choice

สำหรับท่านที่ต้องการความเป็นส่วนตัวมากขึ้น
ท่านสามารถเลือกใช้บริการ รถส่วนตัวได้
โดยมีรูปแบบรถให้เลือกถึง 3 ประเภท
โดยรถ แต่ละประเภท สามารถนั่งได้ตั้งแต่ 2 ท่านขึ้นไป

Bus (10-20 ท่าน)

VAN (2-8ท่าน)

Alphard (2-4 ท่าน)

ติดต่อสอบถามราคากับเจ้าหน้าที่

อัพเดท ณ วันที่ 25/05/67

Real Private Choice

สำหรับท่านที่ต้องการความเป็นส่วนตัวมากขึ้น
ท่านสามารถเลือกใช้บริการ รถส่วนตัวได้
โดยมีรูปแบบรถให้เลือกถึง 2 ประเภท
โดยรถ แต่ละประเภท สามารถนั่งได้ตั้งแต่ 2 ท่านขึ้นไป

VAN
(7-8ท่าน)

BUS
(10-18 ท่าน)

ติดต่อสอบถามราคากับเจ้าหน้าที่

อัพเดท ณ วันที่ 25/05/67

Real Seat Choice

Premium Flatbed

ที่นั่งสุดพิเศษขนาดที่นั่งกว้าง 19 นิ้ว
ที่มีความห่างระหว่างแถว 59 นิ้ว
สามารถปรับนอนได้ถึงที่คุณต้องการ
พร้อมด้วยอุปกรณ์อื่นๆ
ให้คุณเดินทางอย่างสะดวกสบายเต็มที่

ราคาขึ้นอยู่กับวันเดินทาง

อัพเดท ณ วันที่ 26/02/67

**เช็คราคาทุกครั้งก่อนทำการสั่งซื้อ

HOT Seat

ด้วยพื้นที่วางขาที่กว้าง 17.5 นิ้ว
คุณจึงมีพื้นที่กว้างขึ้นสำหรับการยืดขา
ได้อย่างเต็มที่ นอกจากนี้
คุณยังจะได้สิทธิ์ขึ้นเครื่องก่อนใครอีกด้วย

ราคา 2,700 /เที่ยว

**เช็คราคาทุกครั้งก่อนทำการสั่งซื้อ

Quite Zone

ผู้โดยสารที่มีอายุตั้งแต่ 10 ปีขึ้นไป
ระบบอุปกรณ์ที่ให้แสงสว่างตามอสายตา
อาหารของคุณจะได้รับการเสิร์ฟ
รวดเร็วยิ่งขึ้น

ราคา 1,600 /เที่ยว

**เช็คราคาทุกครั้งก่อนทำการสั่งซื้อ

Real Baggage Choice

เพิ่มน้ำหนักกระเป๋า

ปกติท่านจะได้น้ำหนักกระเป๋าอยู่ที่ 20 กก.
สำหรับท่านที่ต้องการซื้อน้ำหนักกระเป๋าเพิ่ม

ฟรี 20 กิโลกรัม

ซื้อเพิ่ม 5 กิโลกรัม /เที่ยว
ราคา 1,500 / เที่ยว

ซื้อเพิ่ม 10 กิโลกรัม /เที่ยว
ราคา 1,800 / เที่ยว

ซื้อเพิ่ม 20 กิโลกรัม /เที่ยว
ราคา 2,900 / เที่ยว

อัพเดท ณ วันที่ 26/02/67

Real Insurance Choice

ประกันการเดินทางเสริม

ครอบคลุมการรักษาพยาบาล และเหตุการณ์ไม่คาดฝัน
เมื่อเดินทางไปต่างประเทศ(ที่ไม่ใช่โรคประจำตัว และ อุบัติเหตุ)
สามารถซื้อความคุ้มครองได้ สูงสุดถึง 5,000,000 บาท

อัพเดท ณ วันที่ 26/02/67

เริ่มต้นที่
710.-

Real Wifi Choice

PACKAGE	UNLIMITED	ประกันเครื่อง
5 DAY	999.-	250.-
6 DAY	1,199.-	300.-

**กรุณาสอบถามเพิ่มเติมกับเจ้าหน้าที่ทุกครั้งก่อนทำการสั่งซื้อ

Soft Bank
Wi Fi

เริ่มปรับใช้ตั้งแต่วันที่ 15 มกราคม 2568 เป็นต้นไป

Real admission Ticket Choice

จองตั๋วล่วงหน้า

บริการจองตั๋ว Disneyland ,Universal Studio ล่วงหน้า

ติดต่อสอบถามราคากับเจ้าหน้าที่

อัพเดท ณ วันที่ 25/05/67

UNIVERSAL

TOKYO Disneyland

Universal Studio

RJ-XJ118

Real Private Choice

สำหรับท่านที่ต้องการความเป็นส่วนตัวมากขึ้น ท่านสามารถเลือกใช้บริการ รถส่วนตัวได้โดยมีรูปแบบรถให้เลือกถึง 3 ประเภท โดยรถ แต่ละประเภทสามารถนั่งได้ตั้งแต่ 2 ท่านขึ้นไป

	Bus (10-20 ท่าน)	
	VAN (2-8 ท่าน)	
	Alphard (2-4 ท่าน)	

ติดต่อสอบถามราคากับเจ้าหน้าที่

หมายเหตุ

- ราคานี้รวมคนขับ/ค่าทางด่วน / ที่จอดรถ
- ราคานี้รวมค่าบริการน้ำดื่มวันละ 1 ขวด/ท่าน

อัพเดท ณ วันที่ 25.05.67

รูปภาพใช้เพื่อประกอบการโฆษณาเท่านั้น

RJ-XJ118

Real Seat Choice

QUITE ZONE

ผู้โดยสารที่มีอายุตั้งแต่ 10 ปีขึ้นไป
ระบบอุปกรณ์ที่ให้แสงสวางถนอมสายตา
อาหารของคุณจะได้รับการเสิร์ฟ
รวดเร็วยิ่งขึ้น

ราคา 1,600 /เที่ยว

**เช็คราคาทุกครั้งก่อนทำการสั่งซื้อ

HOT SEAT

ด้วยพื้นที่วางขาที่กว้าง 17.5 นิ้ว คุณจึงมีพื้นที่กว้างขึ้น
สำหรับการยืดขาได้อย่างเต็มที่ นอกจากนี้
คุณยังจะได้สิทธิขึ้นเครื่อง ก่อนใครอีกด้วย

ราคา 2,700 /เที่ยว

**เช็คราคาทุกครั้งก่อนทำการสั่งซื้อ

PREMIUM FLATBED

ที่นั่งสุดพิเศษขนาดที่นั่งกว้าง 19 นิ้ว
ที่มีความห่างระหว่างแถว 59 นิ้ว
สาทารถปรับนอนได้เท่าที่คุณต้องการ
พร้อมด้วยอุปกรณ์อื่นๆ
ให้คุณเดินทางอย่างสะดวกสบายเต็มที่

ราคาขึ้นอยู่กับวันเดินทาง

**เช็คราคาทุกครั้งก่อนทำการสั่งซื้อ

อัพเดท ณ วันที่ 26/02/67

รูปภาพใช้เพื่อประกอบการโฆษณาเท่านั้น

RJ-XJ118

Real Baggage Choice

เพิ่มน้ำหนักกระเป๋าเดินทาง

ปกติท่านจะได้น้ำหนักกระเป๋าอยู่ที่ 20 กก.
สำหรับท่านที่ต้องการซื้อน้ำหนักกระเป๋าเพิ่ม

ฟรี 20 กิโลกรัม

ซื้อเพิ่ม 5 กิโลกรัม /เที่ยว
ราคา 1,500 / เที่ยว

ซื้อเพิ่ม 10 กิโลกรัม /เที่ยว
ราคา 1,800 / เที่ยว

ซื้อเพิ่ม 20 กิโลกรัม /เที่ยว
ราคา 2,900 / เที่ยว

อัพเดท ณ วันที่ 26/02/67

รูปภาพเพื่อประกอบการเสนอขาย

RJ-XJ118

Real Wifi Choice

Soft Bank WiFi

PACKAGE	UNLIMITED	ประกันเครื่อง (เป็นการซื้อขาดจะไม่ได้คืนในภายหลัง)
5 DAY	999.-	250.-
6 DAY	1,199.-	300.-

**กรุณาสอบถามเงื่อนไขกับเจ้าหน้าที่ทุกครั้งก่อนทำการสั่งซื้อ
เริ่มปรับใช้ตั้งแต่วันที่ 15 มกราคม 2568 เป็นต้นไป

รูปภาพใช้เพื่อประกอบการโฆษณาเท่านั้น

ข้อควรรู้

กรุณาศึกษารายละเอียดทั้งหมดก่อนทำการจอง
เพื่อความถูกต้อง และ ความเข้าใจตรงกันระหว่างท่านลูกค้า และบริษัทฯ
เมื่อท่านตกลงชำระเงินมัดจำ หรือ ค่าทัวร์ทั้งหมดกับทางบริษัทฯแล้ว
ทางบริษัทฯ จะถือว่าท่าน ได้ยอมรับเงื่อนไขข้อตกลงต่างๆทั้งหมด

กรณีท่านมีเที่ยวบินภายในประเทศ

ในกรณีที่เที่ยวบินระหว่างประเทศ มีการยกเลิกเที่ยวบิน เปลี่ยนแปลงเวลาบิน
หรือเกิดเหตุวิสัยอื่นๆ ที่ทำให้ไม่สามารถเดินทางได้ตามวันและเวลาที่กำหนด
ทางบริษัทฯ และสายการบิน ขอสงวนสิทธิ์ ไม่รับผิดชอบต่อเที่ยวบินภายในประเทศ
และ/หรือ เที่ยวบินที่นอกเหนือโปรแกรมที่ท่านทำการจอง
เนื่องจากบริษัทฯ นำเสนอขายโปรแกรมเที่ยวบินต่างประเทศ
โดยมีจุดเริ่มต้นสนามบินต้นทาง (ดอนเมืองหรือสุวรรณภูมิ) เท่านั้น

การจัดที่นั่งบนเครื่องบินของกรุ๊ป

**ขึ้นอยู่กับนโยบายของสายการบิน ทางบริษัทฯ
ไม่สามารถกำหนด หรือ เปลี่ยนแปลงได้**

บริษัทฯ ขอสงวนสิทธิ์ รายการทัวร์สามารถเปลี่ยนแปลงได้ตามความเหมาะสม

เนื่องจากสภาวะอากาศ , การระบาดของโรคติดต่อ, การเมือง , สายการบิน เป็นต้น
โดยมิต้องแจ้งให้ทราบล่วงหน้า

การบริการของรถบัสนำเที่ยวญี่ปุ่น ตามกฎหมายของประเทศญี่ปุ่น
สามารถให้บริการได้วันละ 10 ชั่วโมง มิอาจเพิ่มเวลาได้ โดยมัคคุเทศก์ และ คนขับจะเป็นผู้บริหารเวลา
ตามความเหมาะสม ทั้งนี้ขึ้นอยู่กับสภาพการจราจรในวันเดินทางนั้นๆ เป็นหลัก
จึงขอสงวนสิทธิ์ในการปรับเปลี่ยนเวลาท่องเที่ยว ตามสถานที่ในโปรแกรมการเดินทาง

อัตราค่าบริการ รวมอะไรบ้าง?

1 ค่าตั๋วเครื่องบิน ขาไป - ขากลับ

(ตามรายการระบุ รวมถึงค่าภาษีสนามบิน และ ค่าภาษีน้ำมัน)

2 ค่ารถโค้ช ปรับอากาศ

ตามรายการที่ระบุ

3 โรงแรมที่พักตามระบุ หรือ เทียบเท่า

(พัก 2-3 ท่าน/ห้อง)

4 ค่าธรรมเนียม เข้าชมสถานที่ต่างๆ

ตามรายการที่ระบุ

5 ภาษีมูลค่าเพิ่ม 7% ภาษีหัก ณ ที่จ่าย 3%

(คิดเฉพาะค่าบริการ)

6 ค่าอาหาร ตามรายการที่ระบุ

7 ค่าเบี้ยประกัน อุบัติเหตุในระหว่างการเดินทางท่องเที่ยวต่างประเทศ

วงเงินประกันท่านละ 500,000 บาท
(ไม่ครอบคลุมถึงสุขภาพ อาการเจ็บป่วย หรือโรคประจำตัว)
กรณีเสียชีวิตจากอุบัติเหตุระหว่างการเดินทางท่องเที่ยว
วงเงินประกันท่านละ 1,000,000 บาท (เงื่อนไขตามกรรมธรรม์)

อัตราค่าบริการ ไม่รวมอะไรบ้าง?

ค่าทิปมัคคุเทศก์ คนขับรถ

2,000 บาท/ท่าน/ทริป

เดินทางขั้นต่ำ 30 ท่าน หากต่ำกว่ากำหนด กรุ๊ปจะไม่สามารถเดินทางได้
หากผู้เดินทางทุกท่านยินดีที่จะชำระค่าบริการเพิ่มเพื่อให้คณะเดินทางได้ ทางเรา
ยินดีที่จะประสานงานในการเดินทางตามประสงค์ให้ท่านต่อไป
ทางบริษัทฯ ขอสงวนสิทธิ์ในการงดออกเดินทาง และ เลื่อนการเดินทางไป
ในวันอื่นต่อไป โดยทางบริษัทฯ จะแจ้งให้ท่านทราบล่วงหน้า

ค่าใช้จ่ายส่วนตัว ของผู้เดินทาง

- ค่าหนังสือเดินทาง
- ค่าโทรศัพท์
- ค่าอาหาร เครื่องดื่ม
- ค่าซักรีด
- ค่ามินิบาร์ในห้อง
- และค่าพาหนะต่างๆ ที่มิได้ระบุในรายการ

ค่าธรรมเนียมกระเป๋า

สัมภาระที่มีน้ำหนักเกินกว่า
ที่สายการบินนั้นๆ กำหนด
หรือ สัมภาระใหญ่เกิน
ขนาดมาตรฐาน

ค่าภาษีน้ำมัน

ที่ทางสายการบินเรียกเก็บเพิ่ม
ในภายหลังจากทางบริษัทฯ
ได้ออกตั๋วเครื่องบินไปแล้ว

ค่าธรรมเนียมวีซ่า เข้าประเทศญี่ปุ่น

กรณีประกาศให้กลับมายื่นร้องขอวีซ่าอีกครั้ง
(เนื่องจากทางญี่ปุ่นได้ประกาศยกเว้นการยื่นวีซ่าเข้า
ประเทศญี่ปุ่นให้กับคนไทย สำหรับผู้ที่ประสงค์พำนัก
ระยะสั้นในประเทศญี่ปุ่นไม่เกิน 15 วัน)

หากในภายหลังทางรัฐบาลญี่ปุ่นประกาศให้ยื่นวีซ่าตามเดิม
ผู้เดินทางจะต้องชำระค่าธรรมเนียมสำหรับการยื่นร้องขอวีซ่าเพิ่มเติม

เงื่อนไขที่ควรรู้

1 เงื่อนไขการจอง และ การชำระเงิน

(เฉพาะการส่งจอยทัวร์เท่านั้น ไม่รวมการตัดกรุ๊ป หรือกรุ๊ปเหมา)

มัดจำท่านละ 15,000 บาท ภายหลังจากที่ท่านได้รับอินวอยซ์การจอง 1 วัน กรณีลูกค้าทำการจองน้อยกว่าวันเดินทาง 30 วัน ทางบริษัทฯ ขอสงวนสิทธิ์ในการเก็บค่าทัวร์เต็มจำนวนทันทีในวันจองเท่านั้น

ส่วนที่เหลือ ชำระก่อนวันเดินทาง 30 วัน (นับรวมวันเสาร์ และอาทิตย์)

- หากไม่ชำระมัดจำตามที่กำหนด ขออนุญาตตัดที่นั่งให้ลูกค้าท่านอื่นที่รออยู่
- หากชำระไม่ครบตามจำนวน บริษัทฯ ถือว่าท่านยกเลิกการเดินทางโดยอัตโนมัติโดยไม่มีเงื่อนไข
- เมื่อท่านชำระเงินไม่ว่าจะทั้งหมด หรือบางส่วน ทางบริษัทฯ ถือว่าท่านได้ยอมรับเงื่อนไขและข้อตกลงต่างๆที่ได้ระบุไว้ทั้งหมดนี้แล้ว

หากชำระเงินในแต่ละส่วนแล้ว โปรดส่งสำเนาการโอนเงิน พร้อมระบุชื่อพนักงานขาย มาทางอีเมล์ หรือ แนบสลิปผ่านระบบจองที่นั่งออนไลน์ของทางบริษัทฯ

1.1 เงื่อนไขยกเลิกการจอง (เฉพาะการส่งจอยทัวร์เท่านั้น ไม่รวมการตัดกรุ๊ป หรือกรุ๊ปเหมา)

- ยกเลิกก่อนการเดินทางไม่น้อยกว่า 30 วัน คืนเงินบางส่วน (หักจากค่าใช้จ่ายที่เกิดขึ้นจริงแล้ว เช่น ค่ามัดจำบัตรโดยสารเครื่องบิน และมัดจำค่าบริการโรงแรม, รถโค้ช ร้านอาหาร จากทางต่างประเทศ)
- ยกเลิกก่อนการเดินทางน้อยกว่า 30 วัน คืนเงินค่าทัวร์ 50% (จากราคาทัวร์ที่ซื้อ)
- ยกเลิกก่อนการเดินทางน้อยกว่า 15 วัน ไม่สามารถคืนเงินได้ / สามารถเปลี่ยนแปลงผู้เดินทางได้ (เปลี่ยนชื่อ) ต้องแจ้งให้บริษัทฯ ทราบล่วงหน้าอย่างน้อย 7 วัน

1.2 เงื่อนไขยกเลิกการจอง / เดินทางวันหยุด หรือเทศกาล และ โปรแกรมที่เดินทางด้วยเที่ยวบินพิเศษ Charter Flight

- กรุ๊ปที่เดินทาง **ในช่วงวันหยุด หรือเทศกาล** ที่ต้องการรันตีค่าบัตรโดยสารทั้งหมด และที่นั่งกับสายการบิน หรือกรุ๊ปที่มีการการันตีค่าที่พักทั้งหมด และอื่นๆโดยตรง หรือโดยการผ่านตัวแทนในประเทศหรือต่างประเทศ และไม่อาจขอคืนเงินได้ **รวมถึงเที่ยวบินพิเศษ CHARTER FLIGHT** ขอสงวนสิทธิ์ไม่มีการคืนเงินทุกกรณี ทั้งมัดจำ หรือค่าทัวร์ทั้งหมด เนื่องจากเป็นการเหมาจ่ายในเที่ยวบิน และโปรแกรมนั้นๆ **ซึ่งไม่สามารถใช้เงื่อนไขยกเลิกการจองร่วมกับข้อที่ 1.1 ได้**

2 เงื่อนไขการจอง และการชำระเงิน *เฉพาะการตัดกรุ๊ป หรือกรุ๊ปเหมา

ซึ่งเป็นข้อตกลงระหว่าง บริษัททัวร์ ผู้ขาย และ บริษัททัวร์ผู้ซื้อ เท่านั้น

มัดจำท่านละ 15,000 บาท ภายหลังจากที่ท่านได้รับอินวอยซ์การจอง 1 วัน

(กรณีลูกค้าทำการจองน้อยกว่าวันเดินทาง 45 วัน ทางบริษัทฯ ขอสงวนสิทธิ์ในการเก็บค่าทัวร์เต็มจำนวนทันทีในวันจองเท่านั้น)

45 DAY

ส่วนที่เหลือ ชำระก่อนวันเดินทาง 45 วัน
(นับรวมวันเสาร์ และอาทิตย์)

หากไม่ชำระมัดจำตามที่กำหนด
บริษัทฯ ถือว่าท่านยกเลิกการเดินทาง
โดยอัตโนมัติโดยไม่มีเงื่อนไข

CANCEL

หากชำระไม่ครบตามจำนวน
บริษัทฯ ถือว่าท่านยกเลิกการเดินทาง
โดยอัตโนมัติโดยไม่มีเงื่อนไข

เมื่อท่านชำระเงิน ไม่ว่าจะทั้งหมด
หรือ บางส่วน
ทางบริษัทฯ ถือว่าท่านได้ยอมรับเงื่อนไข
และ ข้อตกลงต่างๆที่ได้ระบุไว้ทั้งหมดนี้แล้ว

2.1 เงื่อนไขยกเลิกการจอง

- ยกเลิกก่อนการเดินทางไม่น้อยกว่า 60 วัน คืนเงินเต็มจำนวน
- ยกเลิกก่อนการเดินทางน้อยกว่า 60 วัน ทางบริษัทฯ ขอสงวนสิทธิ์ไม่คืนเงินค่ามัดจำทั้งหมด ในทุกกรณี โดยไม่มีเงื่อนไขใดๆทั้งสิ้น
- ยกเลิกการเดินทางหลังจากที่ชำระค่าทัวร์เต็มจำนวนแล้ว ทางบริษัทฯ ขอสงวนสิทธิ์ไม่คืนเงินทั้งหมดในทุกกรณี โดยไม่มีเงื่อนไขใดๆทั้งสิ้น

2.2 เงื่อนไขยกเลิกการจอง / เดินทางวันหยุด หรือเทศกาล และโปรแกรมที่เดินทางด้วยเที่ยวบินพิเศษ Charter Flight

- กรุ๊ปที่เดินทาง ใน **ช่วงวันหยุด หรือเทศกาล** ที่ต้องการรันตีค่าบัตรโดยสารทั้งหมด และ ที่นั่งกับสายการบิน หรือกรุ๊ปที่มีการการันตีค่าบริการที่พัก ทั้งหมด และอื่นๆโดยตรง หรือโดยการผ่านตัวแทนในประเทศ หรือ ต่างประเทศ และไม่อาจขอคืนเงินได้ รวมถึง เที่ยวบินพิเศษ CHARTER FLIGHT ขอสงวนสิทธิ์ไม่มีการคืนเงินทุกกรณี ทั้งมัดจำ หรือ ค่าทัวร์ทั้งหมด เนื่องจากเป็นการเหมาจ่ายในเที่ยวบิน และโปรแกรมนั้นๆ **ซึ่งไม่สามารถใช้เงื่อนไขยกเลิกการจองร่วมกับข้อที่ 2.1 ได้**

3 เงื่อนไขกรณีเกิดภัยพิบัติ
ไม่ว่ากรณีใดๆ หากเกิดภัยพิบัติตามธรรมชาติ หรือ ภัยพิบัติอันไม่สามารถคาดการณ์ล่วงหน้าได้

เช่น พายุไต้ฝุ่น แผ่นดินไหว สึนามิ หรือโรคระบาด
ในประเทศ หรือ นอกประเทศ หรือเมืองที่ท่านเดินทางไป

ลูกค้าไม่สามารถที่จะนำเหตุการณ์ดังกล่าวมาขอยกเลิก หรือ ขอเงินคืนได้ และ บริษัทฯ จะไม่คืนเงินใดๆ ทั้งสิ้น แต่จะขอสงวนสิทธิ์ในการพิจารณาเลื่อนการเดินทางออกไปได้ตามที่บริษัทฯ ได้แจ้ง จนกว่าภัยพิบัตินั้นจะสิ้นสุดลง

โปรดตรวจสอบ Passport
จะต้องมีอายุคงเหลือ ณ วันเดินทางมากกว่า 6 เดือนขึ้นไป และ เหลือหน้ากระดาษอย่างต่ำ 2 หน้า หากไม่มั่นใจโปรดสอบถาม

หมายเหตุ
กรณีที่กองตรวจคนเข้าเมืองทั้งกรุงเทพฯ และในต่างประเทศ ปฏิเสธมิให้เดินทางออก หรือ เข้าประเทศที่ระบุไว้ในรายการเดินทาง บริษัทฯ ขอสงวนสิทธิ์ที่จะไม่คืนค่าทัวร์ไม่ว่ากรณีใดๆ ทั้งสิ้น รวมถึงเมื่อท่านออกเดินทางไปกับคณะแล้ว ถ้าท่านงดการใช้บริการรายการใดรายการหนึ่ง หรือไม่เดินทางพร้อมคณะ ถือว่าท่านสละสิทธิ์ไม่อาจเรียกร้องค่าบริการคืน ไม่ว่ากรณีใดๆทั้งสิ้น

ข้อมูลเพิ่มเติม : ตั๋วเครื่องบิน และ ที่นั่ง

- ในการเดินทางเป็นหมู่คณะ ผู้โดยสารจะต้องเดินทางไป-กลับพร้อมกัน ไม่สามารถเลื่อนวันเดินทางกลับได้
- กรณี ยกเลิกการเดินทาง บัตรโดยสารไม่สามารถยกเลิก หรือคืนเงินบางส่วนได้

ที่นั่งมาตรฐาน

ที่นั่ง HOT SEAT

ที่นั่งพรีเมี่ยมแฟลตเบด

บริการอาหารร้อน และ น้ำดื่ม บนเครื่อง ขาไป และ ขากลับ

ข้าวหน้าไก่ย่างเทริยากิ

ข้าวกะเพราไก่

ข้อมูลเพิ่มเติม : โรงแรมที่พัก

เนื่องจากการวางแปลนแบบห้องพักของแต่ละโรงแรมแตกต่างกัน จึงอาจทำให้ห้องพักแบบ ห้องเดี่ยว (Single) และห้องคู่ (Twin / Double) และ ห้องพักแบบ 3 ท่าน / 3 เตียง (Triple Room) ห้องพักอาจจะไม่ติดกัน

กรณีมีงานจัดประชุมนานาชาติ (Trade Fair) เป็นผลให้ค่าโรงแรมสูงขึ้นมาก และห้องพักในเมืองเต็ม บริษัทฯ ขอสงวนสิทธิ์ในการปรับเปลี่ยน หรือย้ายเมืองเพื่อให้เกิดความเหมาะสม

กรณีต้องการพักแบบ 3 ท่าน ต่อห้อง (Triple Room)
ในกรณีที่โรงแรมไม่มีห้อง Triple Room ทางบริษัทฯ ขอสงวนสิทธิ์ในการจัดห้องให้เป็นแบบ แยก 2 ห้อง คือ 1 ห้องพักคู่ และ 1 ห้องพักเดี่ยว

มาตราฐานขนาดห้องพักของประเทศญี่ปุ่น

ห้องคู่ (TWIN) จะอยู่ที่ 14-16 ตารางเมตร
ห้องเดี่ยว และห้องคู่ 1 เตียงเดี่ยว (Single & Double) จะอยู่ที่ 12-14 ตารางเมตร
ห้องพักแบบ 3 ท่าน (Triple Room) จะอยู่ที่ 16-18 ตารางเมตร

ข้อมูลเพิ่มเติม : สัมภาระ และ ค่าพนักงานยกกระเป๋า (Porter)

สำหรับน้ำหนักของสัมภาระที่ทางสายการบินอนุญาตให้บรรทุกใต้ท้องเครื่องบิน คือ 20 กิโลกรัม (สำหรับผู้โดยสารชั้นประหยัด / Economy Class Passenger) การเรียกค่าระวางน้ำหนักเพิ่มเป็นสิทธิ ของสายการบินที่ท่านไม่อาจปฏิเสธได้ (ท่านต้องชำระในส่วนที่โดนเรียกเก็บเพิ่ม)

สำหรับกระเป๋าสัมภาระของผู้โดยสาร (ยกเว้นทารก) สามารถนำสัมภาระพกพาขึ้นเครื่องได้ไม่เกิน 2 ชิ้น ได้แก่ กระเป๋าสัมภาระ 1 ชิ้น หรือกระเป๋าใส่คอมพิวเตอร์ หรือกระเป๋าถือ หรือกระเป๋าขนาดเล็กอีก 1 ชิ้น ต้องมีขนาดไม่เกิน 56 ซม.(สูง)x36 ซม.(กว้าง)x 23 ซม.(หนา)
ต้องสามารถจัดเก็บไว้ในช่องเก็บสัมภาระเหนือศีรษะภายในห้องโดยสารได้

ในกรณีที่กระเป๋าเดินทาง สัมภาระของท่าน เสียหาย สูญหาย หรือเกิดความล่าช้าจากการเดินทาง ทางบริษัทฯ ขอสงวนสิทธิ์ไม่รับผิดชอบในค่าใช้จ่ายต่างๆที่เกิดขึ้น ในทุกกรณี
<u>หมายเหตุ... (สำคัญมาก!!! ผู้โดยสารควรรับทราบก่อนการเดินทาง)</u>

โรงแรมส่วนใหญ่ในประเทศญี่ปุ่นไม่มีพนักงานยกกระเป๋า (Porter) ให้บริการ
ท่านจึงต้องดูแลกระเป๋าเดินทาง และ สัมภาระด้วยตนเอง ขอแนะนำให้จัดเตรียมเสื้อผ้าและสิ่งของจำเป็น ให้เหมาะสมกับจำนวนวันเดินทาง เพื่อความสะดวกสบายตลอดทริปค่ะ

IMPORTANT INFORMATION!

ข้อควรรู้ก่อนทำการจองทัวร์ สำคัญมาก!!!

1 รายการอาจมีการเปลี่ยนแปลงตามความเหมาะสม

เนื่องจาก การยกเลิกเที่ยวบิน ความล่าช้าของสายการบิน โรงแรม ที่พัก การจราจร เหตุการณ์ทางการเมือง การนัดหยุดงาน การก่อจลาจล อุบัติเหตุ สภาพอากาศ ภัยธรรมชาติ วาตภัย อัคคีภัย โรคระบาด ในประเทศ หรือนอกประเทศ หรือเมืองที่ท่านเดินทางไป หรือ ไม่ว่าจะด้วยสาเหตุใดๆ ก็ตาม (ซึ่งเป็นเหตุการณ์ที่นอกเหนือการควบคุมจากทางบริษัทฯ) โดยทางบริษัทฯ จะคำนึงถึงความปลอดภัยของลูกค้าเป็นสำคัญ

2 หากท่านยกเลิกทัวร์

เนื่องจากเหตุการณ์ความไม่สงบทางการเมือง สายการบิน สภาพอากาศ ภัยธรรมชาติ วาตภัย อัคคีภัย โรคระบาด ในประเทศ หรือนอกประเทศ หรือเมืองที่ท่านเดินทางไป แต่สายการบิน หรือในส่วนของการบริการทางประเทศที่ท่านเดินทางท่องเที่ยว ยังคงให้บริการอยู่เป็นปกติ ทางบริษัทฯ ขอสงวนสิทธิ์ในการไม่คืนค่าทัวร์ทั้งหมด หรือบางส่วนให้กับท่าน

3 หากในวันเดินทาง สถานที่ท่องเที่ยวใดที่ไม่สามารถเข้าชมได้

สถานที่ท่องเที่ยวใดที่ไม่สามารถเข้าชมได้ ไม่ว่าด้วยสาเหตุใดก็ตาม ทางบริษัทฯ จะหาสถานที่ท่องเที่ยวใหม่ทดแทน หรือคืนค่าใช้จ่ายบางส่วนนั้นให้

4 บริษัทฯ จะไม่รับผิดชอบและขอสงวนสิทธิ์ในการไม่คืนค่าทัวร์ทั้งหมด หรือ บางส่วนให้กับท่าน ในกรณีดังนี้

- กรณีที่กองตรวจคนเข้าเมือง ห้ามผู้เดินทาง เดินทาง เนื่องจากมีสิ่งผิดกฎหมาย หรือสิ่งของห้ามนำเข้าประเทศ เอกสารเดินทางไม่ถูกต้อง หรือความประพฤติส่อไปในทางเสื่อมเสียด้วยเหตุผลใดๆ ก็ตามที่ทางกองตรวจคนเข้าเมืองห้ามเดินทาง
- กรณีที่สถานทูตงดออกวีซ่า อันสืบเนื่องมาจากตัวผู้โดยสารเอง
- กรณีที่กองตรวจคนเข้าเมืองของประเทศไทยงดออกเอกสารเข้าเมือง ให้กับชาวต่างชาติ หรือ คนต่างด้าวที่พำนักอยู่ในประเทศไทย

จากมาตรการยกเว้นวีซ่าเข้าประเทศญี่ปุ่นให้กับคนไทย

ผู้ที่ประสงค์จะพำนักระยะสั้น ในประเทศญี่ปุ่นไม่เกิน 15 วัน ไม่ว่าจะด้วยวัตถุประสงค์ เพื่อการท่องเที่ยว เยี่ยมญาติ หรือธุรกิจ จะต้องยื่นเอกสารในขั้นตอนการตรวจเข้าเมือง เพื่อยืนยันการมีคุณสมบัติการเข้าประเทศญี่ปุ่น ดังต่อไปนี้

1. ตั๋วเครื่องบินขาออกจากประเทศญี่ปุ่น (ทางบริษัทฯ จัดการให้)
2. สิ่งที่ยืนยันว่าท่านสามารถรับผิดชอบค่าใช้จ่ายที่อาจเกิดขึ้นในระหว่างที่พำนักในประเทศญี่ปุ่นได้ (เช่น เงินสด บัตรเครดิต เป็นต้น)
3. ชื่อ ที่อยู่ และหมายเลขติดต่อในระหว่างที่พำนักในประเทศญี่ปุ่น (ทางบริษัทฯ จัดการให้)
4. กำหนดการเดินทางระหว่างที่พำนักในประเทศญี่ปุ่น (ทางบริษัทฯ จัดการให้)

• คุณสมบัติการเข้าประเทศญี่ปุ่น

(สำหรับกรณีการเข้าประเทศญี่ปุ่นด้วยมาตรการยกเว้นวีซ่า)

1. หนังสือเดินทางต้องมีอายุการใช้งานเหลืออยู่ ไม่ต่ำกว่า 6 เดือน
2. กิจกรรมใดๆ ที่จะกระทำในประเทศญี่ปุ่นจะต้องไม่เป็นสิ่งที่ขัดต่อกฎหมายและเข้าข่ายคุณสมบัติการพำนักระยะสั้น
3. ในขั้นตอนการขอเข้าประเทศ จะต้องระบุระยะเวลาการพำนักไม่เกิน 15 วัน
4. เป็นผู้ที่ไม่มีประวัติการถูกส่งตัวกลับจากประเทศญี่ปุ่น มิได้อยู่ในระยะเวลาของการถูกปฏิเสธไม่ให้เข้าประเทศ และ ไม่เข้าข่ายคุณสมบัติที่จะถูกปฏิเสธไม่ให้เข้าประเทศ

หมายเหตุ : กรุณาอ่านศึกษารายละเอียดทั้งหมดก่อนทำการจอง เพื่อความถูกต้อง และ ความเข้าใจตรงกันระหว่างท่านลูกค้า และบริษัท

1. บริษัทฯ ขอสงวนสิทธิ์ที่จะเลื่อนการเดินทาง หรือ ปรับราคาค่าบริการขึ้น ในกรณีที่มีผู้ร่วมคณะไม่ถึง 30 ท่าน
2. ขอสงวนสิทธิ์การเก็บค่าน้ำมันและภาษีสนามบินทุกแห่งเพิ่ม หากสายการบินมีการปรับขึ้นก่อนวันเดินทาง
3. บริษัทฯ จะไม่รับผิดชอบใดๆ ทั้งสิ้น หากเกิดกรณีความล่าช้าจากสายการบิน การยกเลิกบิน การประท้วง การนัดหยุดงาน การก่อการจลาจล ภัยธรรมชาติ การนำสิ่งของผิดกฎหมาย ซึ่งอยู่นอกเหนือความรับผิดชอบของบริษัทฯ

4 บริษัทฯ จะไม่รับผิดชอบใดๆ ทั้งสิ้น หากเกิดสิ่งของสูญหาย อันเนื่องเกิดจากความประมาทของท่าน เกิดจากการโจรกรรม และอุบัติเหตุจากความประมาทของนักท่องเที่ยวเอง

5 เมื่อท่านตกลงชำระเงินมัดจำหรือค่าทัวร์ทั้งหมดกับทางบริษัทฯแล้ว ทางบริษัทฯ จะถือว่าท่านได้ยอมรับเงื่อนไขข้อตกลงต่างๆ ทั้งหมด

6 รายการนี้เป็นเพียงข้อเสนอที่ต้องได้รับการยืนยันจากบริษัทฯ อีกครั้งหนึ่ง หลังจากได้สำรองโรงแรมที่พักในต่างประเทศเรียบร้อยแล้ว โดยโรงแรมจัดในระดับใกล้เคียงกัน ซึ่งอาจจะปรับเปลี่ยนตามที่ระบุในโปรแกรม

7 การจัดการเรื่องห้องพัก เป็นสิทธิของโรงแรมในการจัดห้องให้กับกรุ๊ปที่เข้าพัก โดยมีห้องพักสำหรับผู้สูบบุหรี่ / ปลอดบุหรี่ได้ โดยอาจจะขอเปลี่ยนห้องได้ตามความประสงค์ของผู้ที่พัก ทั้งนี้ขึ้นอยู่กับความพร้อมให้บริการของโรงแรม และไม่สามารถรับประกันได้

8 กรณีผู้เดินทางต้องการความช่วยเหลือเป็นพิเศษ อาทิเช่น ใช้วีลแชร์ กรุณาแจ้งบริษัทฯ อย่างน้อย 7 วันก่อนการเดินทาง มิฉะนั้นบริษัทฯ ไม่สามารถจัดการล่วงหน้าให้ได้ **วีลแชร์สำหรับใช้ในสนามบินเท่านั้น**

9 มัคคุเทศก์ พนักงาน และตัวแทนของผู้จัด ไม่มีสิทธิ์ในการให้คำสัญญาใดๆ ทั้งสิ้นแทนผู้จัด นอกจากมีเอกสารลงนามโดยผู้มีอำนาจของผู้จัดกำกับเท่านั้น

10 ในกรณีที่ผู้เดินทางไม่ผ่านการพิจารณา หรือการอนุญาติ ให้เดินทางเข้าประเทศญี่ปุ่น หรือการออกเดินทางจากประเทศไทย โดยเจ้าหน้าที่ตรวจคนเข้าเมือง หรือ กรมแรงงานของทั้งสองประเทศ อันเนื่องมาจากการกระทำที่ส่อไปในทางผิดกฎหมาย การหลบหนีเข้าออกเมือง เอกสารเดินทางไม่ถูกต้อง หรือการถูกปฏิเสธในกรณีอื่นๆ ทางผู้จัดจะไม่รับผิดชอบ และไม่สามารถคืนค่าใช้จ่ายต่างๆ ได้เนื่องจากเป็นค่าใช้จ่ายที่ได้ทำการชำระแบบเหมาจ่ายให้กับตัวแทนต่างๆ ในประเทศญี่ปุ่นแล้ว

11 สภาพการจราจรในช่วงวันเดินทางตรงกับวันหยุดเทศกาลของญี่ปุ่น หรือ วันเสาร์อาทิตย์ รถอาจจะติด ทำให้เวลาในการท่องเที่ยว และช้อปปิ้งแต่ละสถานที่น้อยลง โดยเป็นดุลยพินิจของมัคคุเทศก์ และคนขับรถในการบริหารเวลา ซึ่งอาจจะขอความร่วมมือจากผู้เดินทางในบางครั้งที่ต้องเร่งรีบ เพื่อให้ได้ท่องเที่ยวตามโปรแกรม

12 บริการน้ำดื่มท่านวันละ 1 ขวด ต่อคน /ต่อวัน เฉพาะในวันที่มีการให้บริการโดยรถบัส

13 การให้บริการของรถบัสนำเที่ยวญี่ปุ่น ตามกฎหมายของประเทศญี่ปุ่น สามารถให้บริการวันละ 10 ชั่วโมง และไม่เกินเวลา 19.00 น. ตามเวลาท้องถิ่นประเทศญี่ปุ่น มิอาจเพิ่มเวลาได้ โดยมัคคุเทศก์ และ คนขับจะเป็นผู้บริหารเวลาตามความเหมาะสม ทั้งนี้ขึ้นอยู่กับสภาพการจราจรในวันเดินทางนั้นๆเป็นหลัก จึงขอสงวนสิทธิ์ในการปรับเปลี่ยนเวลาท่องเที่ยวตามสถานที่ในโปรแกรมการเดินทาง

ขอขอบพระคุณทุกท่านที่มอบความไว้วางใจให้กับเรา ดูแลเรื่องการท่องเที่ยว และบริการ